

Spitzengliederung der
Wehrmacht
1920 - 1935

ANLAGE 2

Der Reichswehr-Minister

Minister - Amt
alle militär-politischen Fragen
Völker-Rechts Spionage Haus- Presse
bunds-Wesen Abwehr halt
Fragen

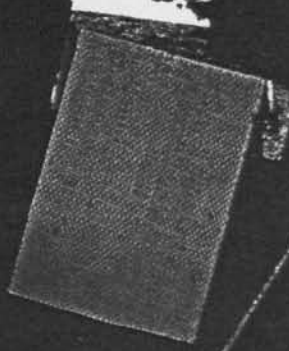

Chef der Heeresleitung

Verwal- tungs- Amt	Waffen- Amt	Wehr- Amt	Truppen- Amt	Personal- Amt	4. Abt. Inspek- tion
--------------------------	----------------	--------------	-----------------	------------------	----------------------------

Chef der Marineleitung

5.11.1945

10.01

ORGANIZATION CHART WEHRMACHT 1938-1945

SUPREME COMMANDER THE ARMED FORCES
OBERSTER BEFEHLSHABER DER WEHRMACHT
HITLER

HIGH COMMAND OF THE ARMED FORCES
OBERKOMMANDO DER WEHRMACHT
CHIEF: KEITEL

ARMED FORCES OPERATIONS STAFF
WEHRMACHTSFÜHRUNGSTAB
CHIEF: JODL
DEPUTY: V. WARLIMONT

C in C OF THE ARMY
OBERBEFEHLSHABER DES HEERES
V. BRAUCHITSCH HITLER

C in C OF THE NAVY
OBERBEFEHLSHABER DER KRIEGSMARINE
RAEDER DOENITZ

C in C OF THE AIR FORCES &
REICHMINISTER FOR AIR
OBERBEFEHLSHABER DER LUFTWAFFE
UND REICHSMINISTER DER LUFTFAHRT
GÖRING V. GREIM

CHIEF OF GENERAL STAFF OF THE ARMY
CHEF DES GENERALSTABS
DES HEERES

CHIEF OF NAVAL WAR STAFF
CHEF DER
SEEKRIEGSLEITUNG

CHIEF OF GENERAL STAFF OF
THE AIR FORCE
CHEF DES GENERALSTABS
DER LUFTWAFFE

C'S in C - ARMY GROUPS & ARMIES
OBERBEFEHLSHABER
VON HEERESGRUPPEN
UND ARMEEN

C'S in C IN THE NAVY
OBERBEFEHLSHABER IN
DER KRIEGSMARINE

C'S in C OF THE AIR FORCES
LUFTFLOTTENCHEFS

PRESENTATION #51 SPD OCC

Gen. Donovan

Spitzengliederung *1)
der Deutschen Wehrmacht
1933 bis 4. Febr. 1938

Anmerkungen:

- 1) Nur bis zu den Regimentern und selbstständigen Abteilungen.
- Unwesentliche Änderungen sind nicht aufgeführt.
- 2) In dieser Form erst seit Erhöhung der Wehrfreiheit (1935).

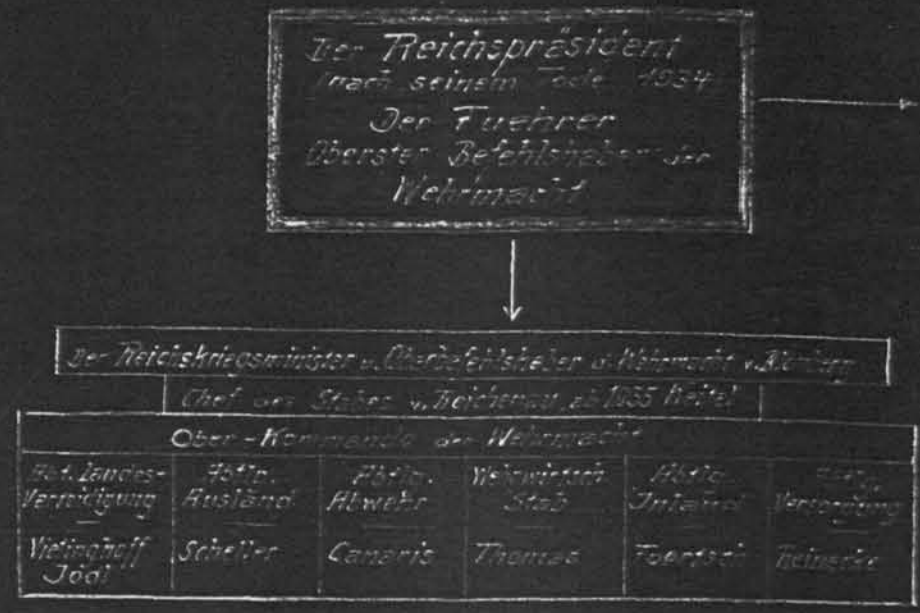

Wehrmacht
Hilfsorganisation

Der Oberbefehlshaber des Heeres (Fritsch)

Chief des General-Stabs des Heeres	Chief des Heeres-Personal-Amtes	Chief des Allgemeinen Heeres-Amtes	Chief des Heeres-Waffen-Amtes	Chief des Heeres-Verwaltungs-Amtes
Beck †	Stülpnagel	Fronm †	Beckersberg Ziese Becker †	Karmann † Osterkamp

Der Oberbefehlshaber der Kriegsmarine (Raeder)

See-Kriegs-Leitung u. Marine-Machtmittel-Amte	Marine-Personal-Amte	Allgemeines Marine-Amte	Marine-Waffen-Amte	Marine-Konstruktion-Amte	Marine-Verwaltungs-Amte
Geise Schmidt	Tatzig	Keusinger v. Waldegg	Witzell	Schultz	Reuter

Reichsminister d. Luftfahrt u. Oberbefehlsh. d. Luftwaffe (Goering) *2
Staatssekretar Milch

Chief des Kommando-Amtes, später Generalstab d. Luftwaffe	Chief des Personal-Amtes	Chief des Technischen Amtes	Chief des Verwaltungs-Amtes	Chief des Ausbildungs-Amtes
Wewer † Stumpff Kesselring	Stumpff v. Greim †	Wimmer	Kesselring	Christiansen

Spitzengliederung ⁸
der Deutschen Wehrmacht
ab Februar 1938.

Anmerkungen:

- ⊗ Nur bis zu den Ämtern und selbstständigen Abteilungen.
- *1) ab Kriegsbeginn -
- **2) seit Herbst 1939 dem Rüstungsminister fachlich unterstellt. (Inwiefern und wann auch die entsprechenden Ämter der Kriegsmarine und der Luftwaffe dem Rüstungsminister unterstellt wurden, ist nicht genau zu ermitteln.)
- **3) Der Chef d. Heeres-Personal-Amtes unterstand v. Dez. 1941 - Herbst 1942; der Chef der H. Rüst. v. B. d. F. vom Dez. 1941 - 20.7.44 dem Chef O. K. W.; von diesem Zeitpunkt ab beide dem Fuehrer unmittelbar.

Der Fuehrer
Oberster Befehlshaber d. Wehrmacht

Wehrmacht
Adjutantur

Der Chef des Ober-Kommandos d. Wehrmacht (Keitel)

Ober-Kommando der Wehrmacht

Haushalts-Abtlg.	Wehrmacht-Fuehrungsamt Viebahn Jodl	Amt Rüst. Abwehr Canaris	Wehrwirtschaftl. Amt Thomas Becker Stappf	Allgemeines Wehrm. Amt Reinecke	Rechts-Abtlg. Lehmann	Zentral-Abtlg. Winter
------------------	---	-----------------------------	--	------------------------------------	--------------------------	--------------------------

Der Oberbefehlshaber des Heeres v. Brauchitsch
(ab 21. Dezember 1941 Adolf Hitler)

Der Chef d. General-Stabs d. Heeres Halder Zeitler Guderian Krebs	Der Chef d. Heeres-Personal-Amtes Keitel jr. Schmundt Burgdorff xxx3)	Der Chef des Heeres-Rüstungs-Befehlshaber des Ersatz-Heeres (Fromm, ab 20.7.44 Himmler)	Der Chef des Heeres-Waff. Allg. Heeres-Amtes Leeb xx2)	Der Chef des Heeres-Allgemein Verwalt. Amtes Olbricht Osterkamp
---	---	---	--	---

Der Oberbefehlshaber der Kriegsmarine
(Raeder, Doenitz)

Chef der Seekriegs-Leitung Trotte Meisel	Chef des Marine-Personal-Amtes Baltzer	Chef der Marine-Wehr Wargacha	Chef der Marine-Ruestung Doehnköbler
--	---	----------------------------------	---

Der Oberbefehlshaber d. Luftwaffe, Goering, v. Greim

General-Inspekt. Staatssekretär Miltch	Chef des General-Stabs der Luftwaffe Stumpff Jeschonek Korten Kreipe Koller	Der General-Luftzeugmeister Udet Milch	Chef des Luftwaff. Personal-Amtes Kastner Loerzer	Chef des Verwaltungs-Amtes
---	--	--	---	----------------------------

P.S. Die „Waffen SS“ wurde als 4. Wehrmachtteil bezeichnet, erupping aber ihre allgemeinen Anordnungen unmittelbar vom Fuehrer, nur ausnahmsweise unter Einschaltung des O. K. W. und unterstand nur im feindlichen Einsatz dem Oberbefehlshaber des Heeres.

Chart A: Scheme of the top organisation of the German armed forces. Feb. 1938 - Dec. 1941

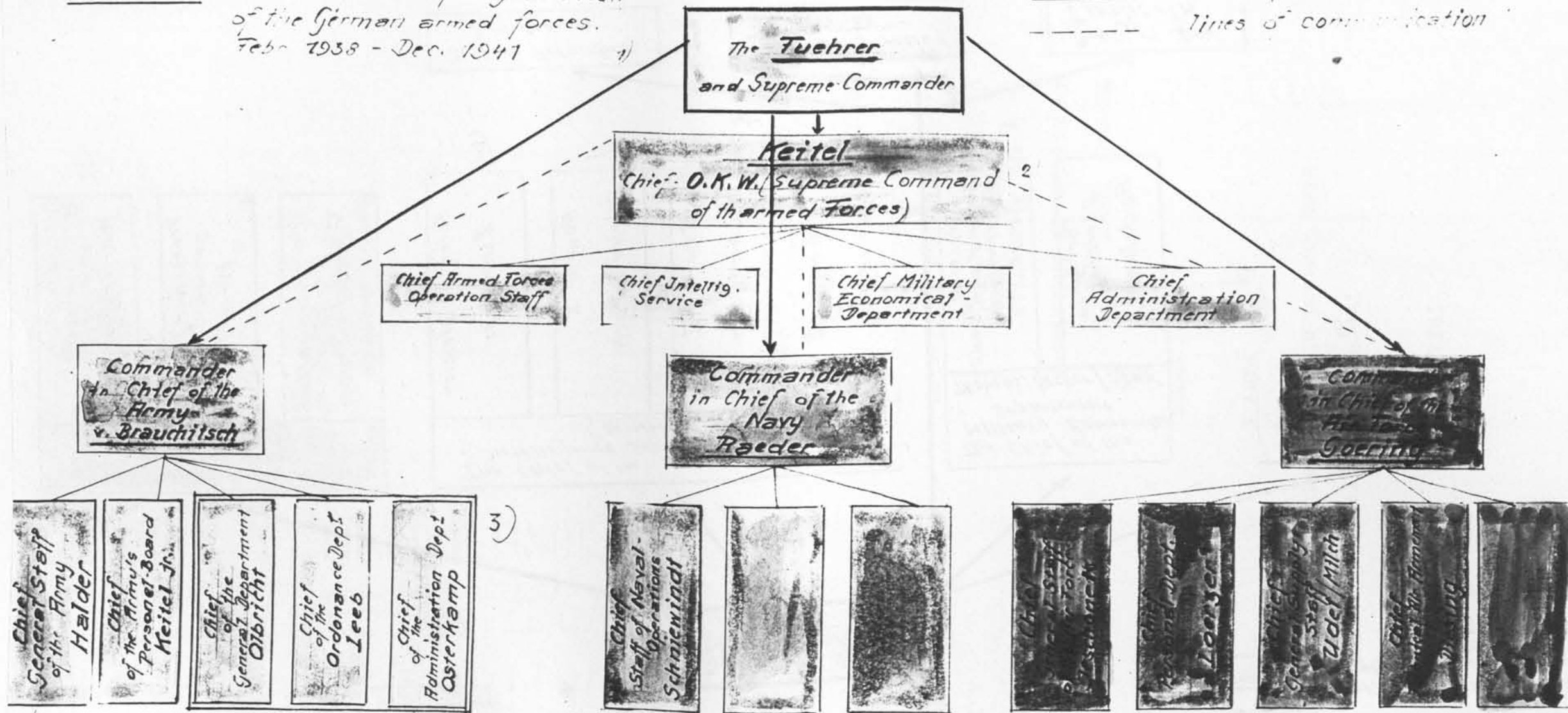

— Times of order
- - - Lines of communication



3)

4)

Chart B: Scheme of the interior organisation of the
O.K.W. Supreme Command of the Armed Forces
 Sept. 1939 - Sept. 1944 1)

 = Actual part of the
 Fuehrers headquarters
 = partly attached to the
 Fuehrers headquarters

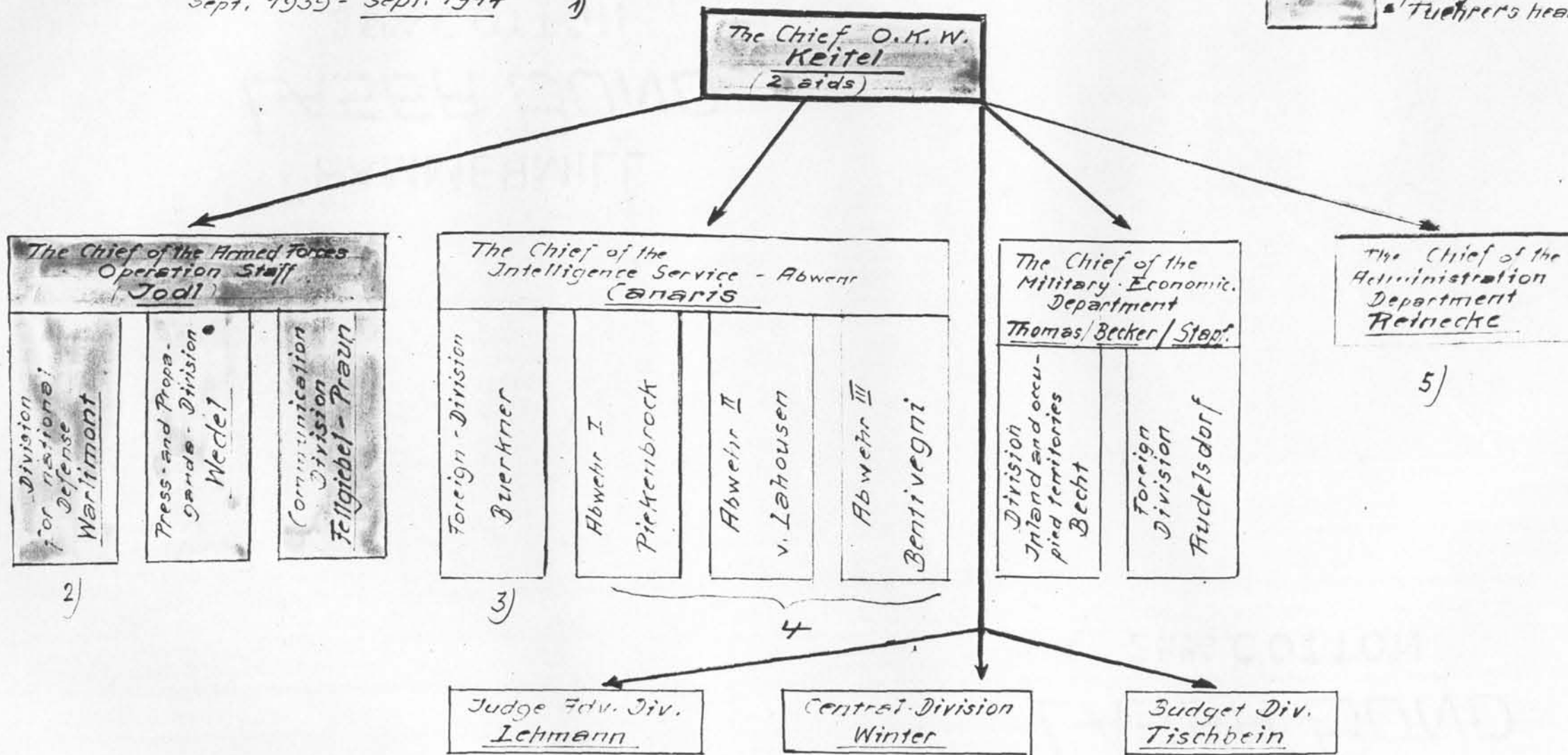

23. Oct. 1945